

**Agenzia del Territorio  
CATASTO FABBRICATI  
Ufficio Provinciale di  
Modena**

Dichiarazione protocollo n. 000210027 del 16/10/2003

Planimetria di u.i.u. in Comune di Modena

**Identificativi Catastali:**

Sezione:  
Foglio: 143  
Particella: 233  
Subalterno: 24

Compilata da:  
Zanetti Paolo

Iscritto all'albo:  
Geometri

Prov. Modena

N. 959

Scheda n. 1      Scala 1:200

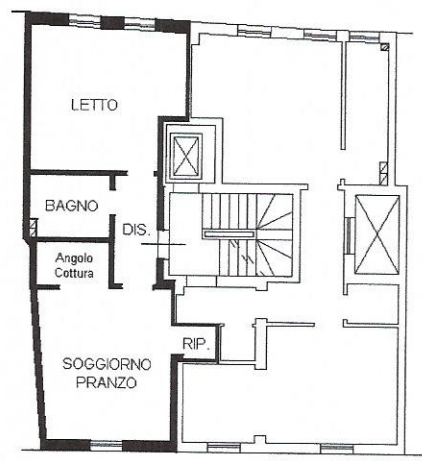

**PIANO PRIMO**  
H = 2,70m

NORD

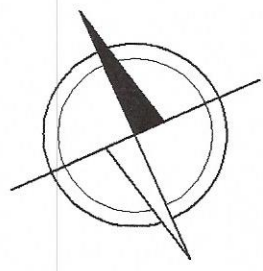

Catasto dei Fabbricati - Situazione al 05/12/2018 - Comune di MODENA (F257) - < Foglio: 143 - Particella: 233 - Subalterno: 24 >  
VIA ANTONIO SCARPA n. 16 piano: 1;

Ultima planimetria in atti